



## neue Garage Meichtry

Reto & Svenja Meichtry  
3956 Guttet



Giger Architektur GmbH  
Zur Schützenlaube 2  
3953 Leuk-Stadt  
079 303 45 98 / info@gigerarchitektur.ch

Baueingabe

1905 - 130 - 006

Visualisierungen & Foto  
Bestand

Mst: 1 : 1  
Dat. 10.02.2022

Rev: 00  
gez: m2g



1 Nord  
1 : 50

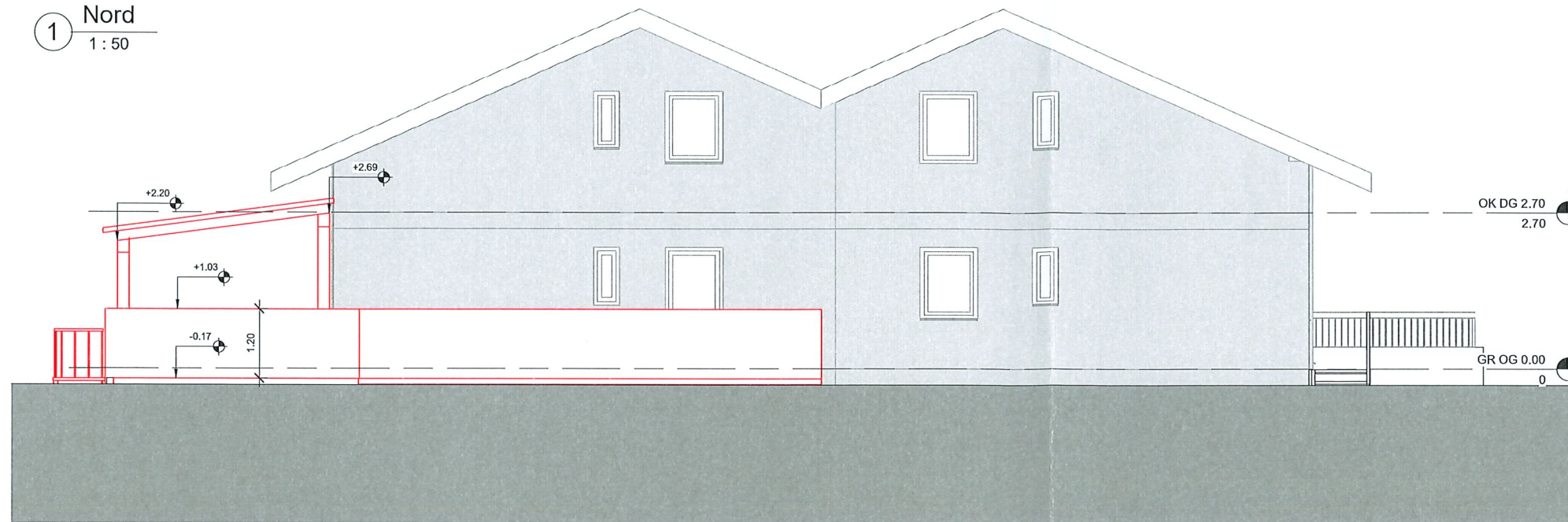

2 West  
1 : 50

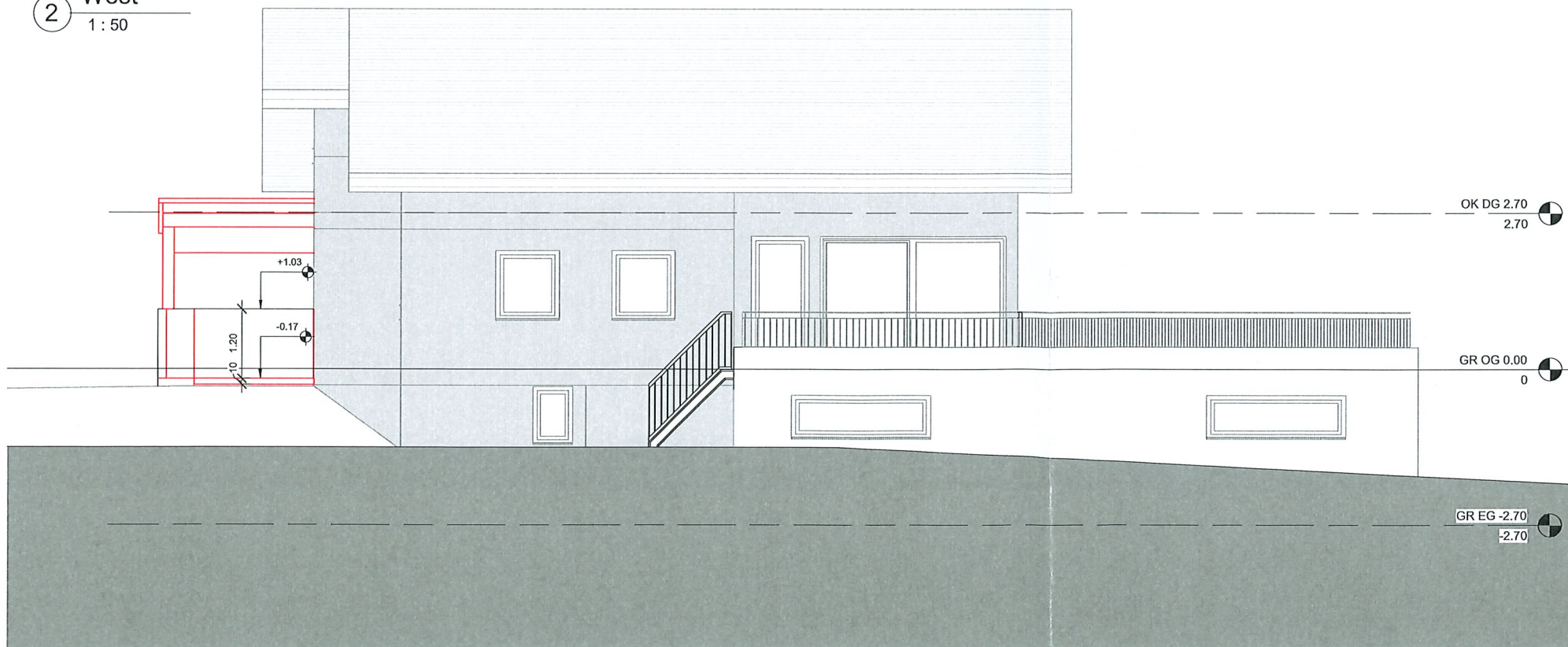

Ort, Datum, Unterschrift

Grundstückeigentümer: Guttet-Feschel, 10.02.2022

Gesuchsteller: Guttet-Feschel, 10.02.2022

Planverfasser: Guttet-Feschel 10.02.2022

*Handwritten signatures in blue ink:*  
 Guttet-Feschel  
 Guttet-Feschel  
 GIGER ARCHITEKTUR

Giger Architektur GmbH  
 Zur Schützenlaube 2  
 3953 Leuk-Stadt

Anbau Garage Meichtry

Reto & Svenja Meichtry  
 Brunnenstrasse 23  
 3956 Guttet-Feschel

GIGER ARCHITEKTUR  
 Giger Architektur GmbH  
 Zur Schützenlaube 2  
 3953 Leuk-Stadt  
 079 303 45 98 / info@gigerarchitektur.ch

Baueingabe

1905 - 130 - 005

Ansichten Nord & West

Mst: 1 : 50  
 Dat: 10.02.2022

Rev: 00  
 gez: m2g



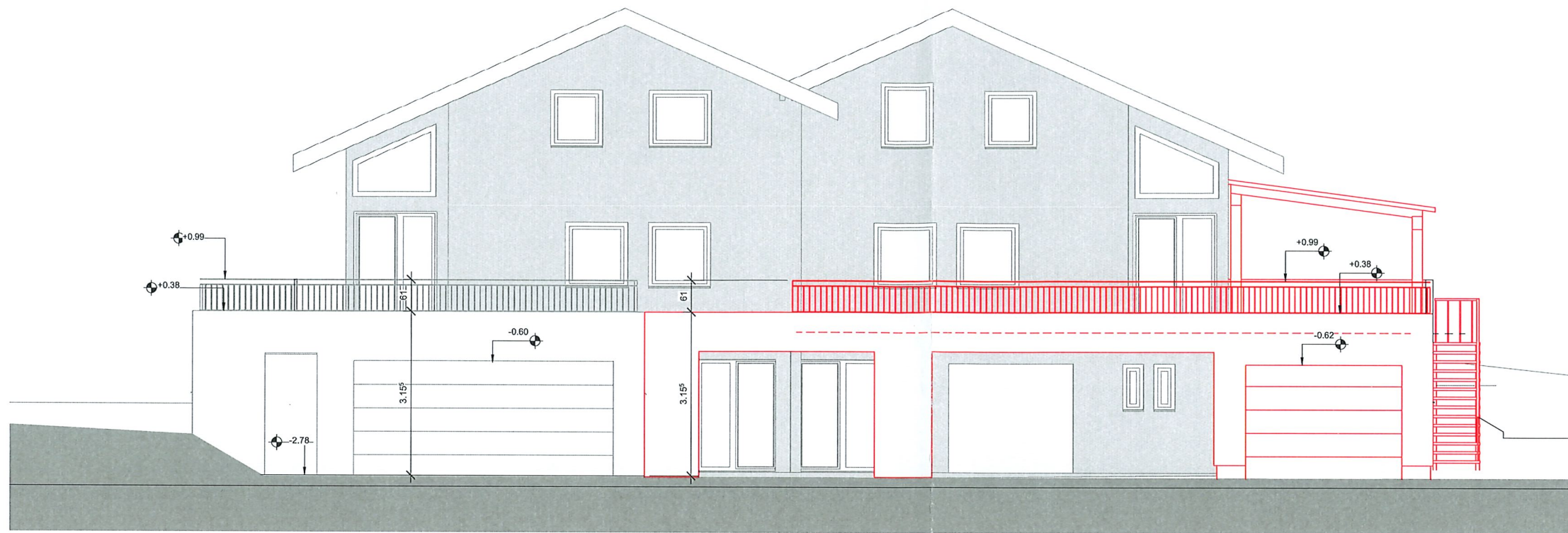

3 Süd  
1:50

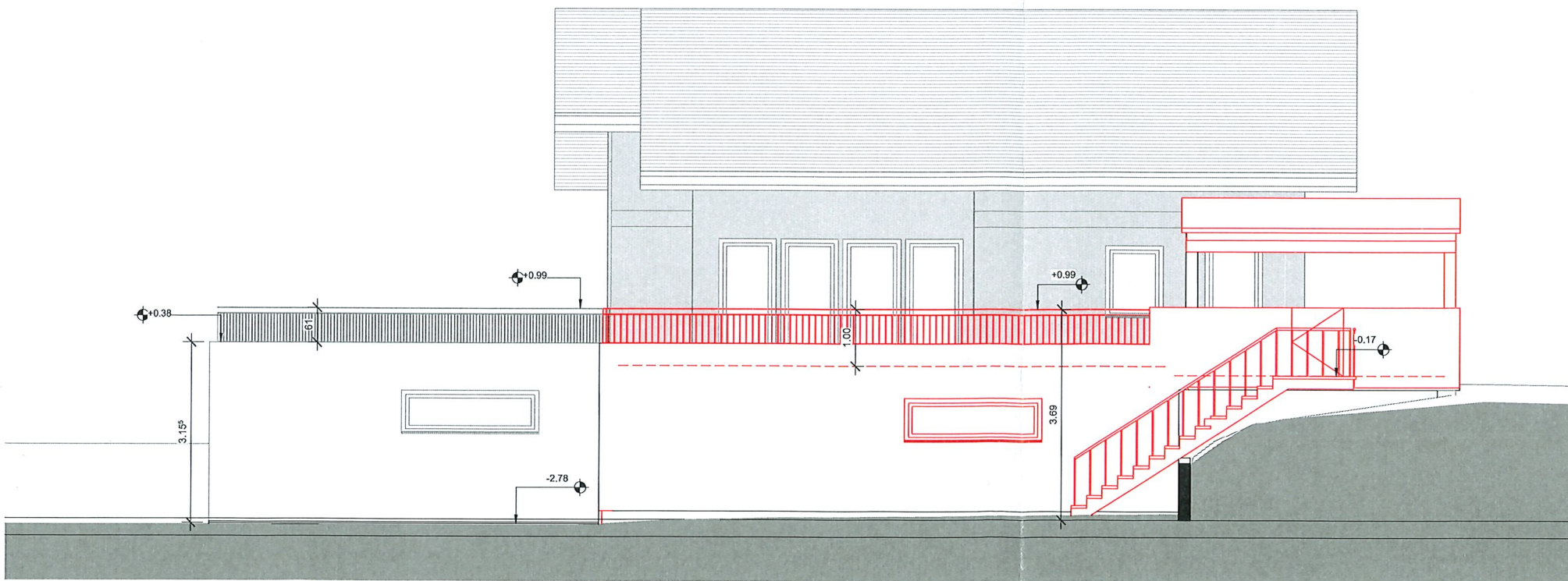

2 Ost  
1:50

Ort, Datum, Unterschrift

Grundstückseigentümer: Guttet-Feschel, 10.02.2022

Gesuchsteller: Guttet-Feschel, 10.02.2022

Planverfasser: Guttet-Feschel 10.02.2022

*Reto Meichtry*  
*Svenja Meichtry*  
**GIGER**  
ARCHITEKTUR  
Giger Architektur GmbH  
Zur Schützenlaube 2  
3953 Leuk-Stadt

Anbau Garage Meichtry

**GIGER**  
ARCHITEKTUR  
Giger Architektur GmbH  
Zur Schützenlaube 2  
3953 Leuk-Stadt  
079 303 45 98 / info@gigerarchitektur.ch

Reto & Svenja Meichtry  
Brunnenstrasse 23  
3956 Guttet-Feschel

Bauingabe

1905 - 130 - 004

Ansicht Süd & Ost

Mst: 1:50  
Dat: 10.02.2022

Rev: 00  
gez: m2g





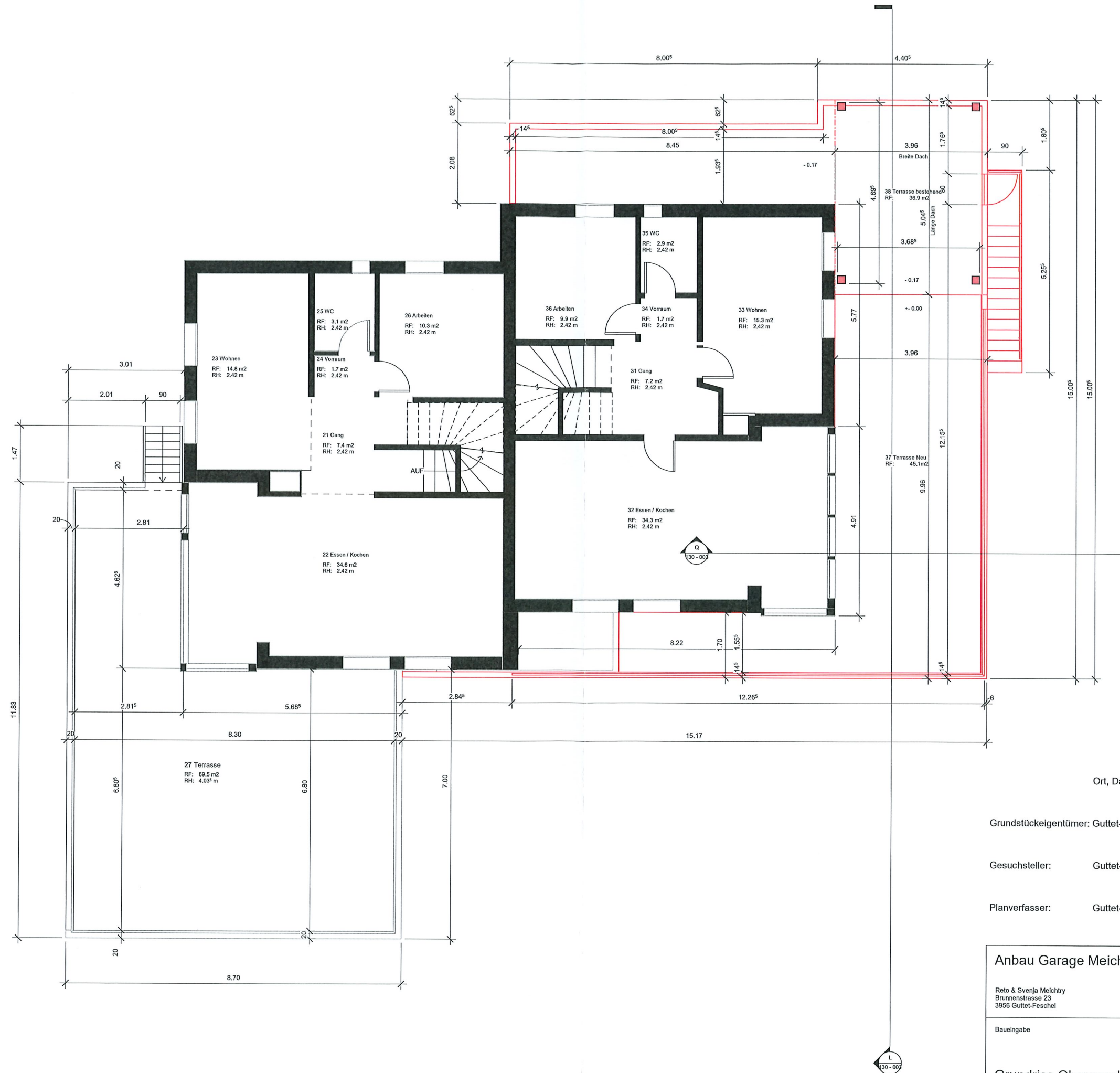

Ort, Datum, Unterschrift

Grundstückseigentümer: Guttet-Feschel, 10.02.2022

Gesuchsteller: Guttet-Feschel, 10.02.2022

Planverfasser: Guttet-Feschel 10.02.2022

**GIGER**  
ARCHITEKTUR

Giger Architektur GmbH  
Zur Schützenlaube 2  
3953 Leuk-Stadt

Anbau Garage Meichtry

**GIGER**  
ARCHITEKTUR

Reto & Svenja Meichtry  
Brunnenstrasse 23  
3956 Guttet-Feschel

Giger Architektur GmbH  
Zur Schützenlaube 2  
3953 Leuk-Stadt  
079 303 45 88 / info@gigerarchitektur.ch

Bau eingabe

1905 - 130 - 002

Grundriss Obergeschoss

Mst: 1 : 50  
Dat. 10.02.2022

Rev: 00  
gez: m2g



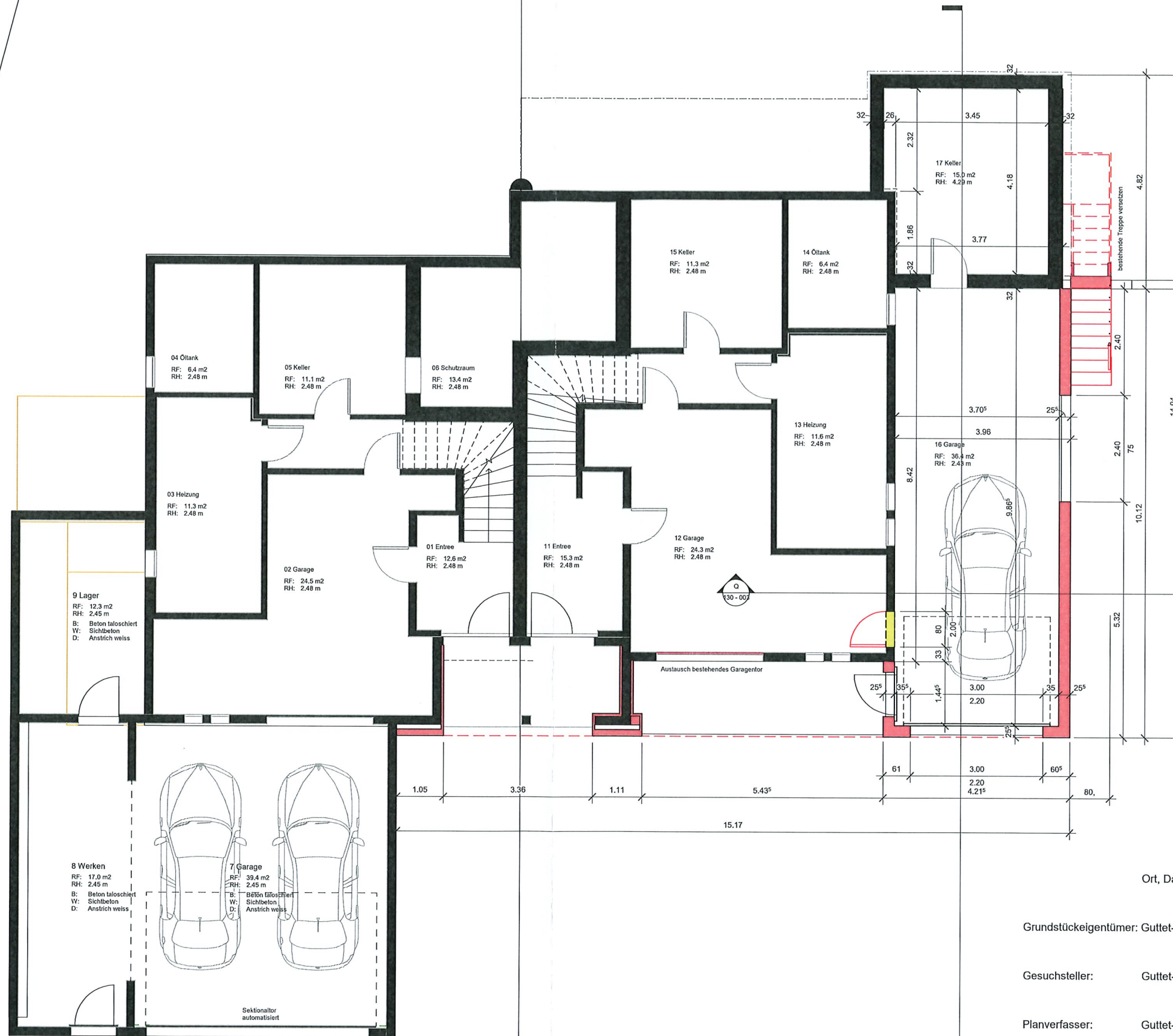

Ort, Datum, Unterschrift

Grundstückeigentümer: Guttet-Feschel, 10.02.2022

Gesuchsteller: Guttet-Feschel, 10.02.2022

Planverfasser: Guttet-Feschel 10.02.2022



GIGER ARCHITEKTUR  
Giger Architektur GmbH  
Zur Schützenlaube 2  
3953 Leuk-Stadt

Anbau Garage Meichtry

Reto & Svenja Meichtry  
Brunnenstrasse 23  
3956 Guttet-Feschel

GIGER ARCHITEKTUR  
Giger Architektur GmbH  
Zur Schützenlaube 2  
3953 Leuk-Stadt  
079 303 45 98 / info@gigerarchitektur.ch

Baueingabe

1905 - 130 - 001

Grundriss Erdgeschoss

Mst: 1 : 50  
Dat. 10.02.2022

Rev: 00  
gez: m2g



Gemeinde: Guttet-Feschel		Erstellt: 25.01.2022	<b>PLANAX AG</b> pat. Ing.- Geometer: Urs Juon 3930 Eyholz info@planax.ch www.planax.ch <i>uf 25.1.22</i>
Plan: 4	1:500	Nachgeführt: jährlich	
		Auszug gemäss Art.7 VAV	
		Qualitätsstandard: AV93/DM01	

## Auszug Plan für das Grundbuch

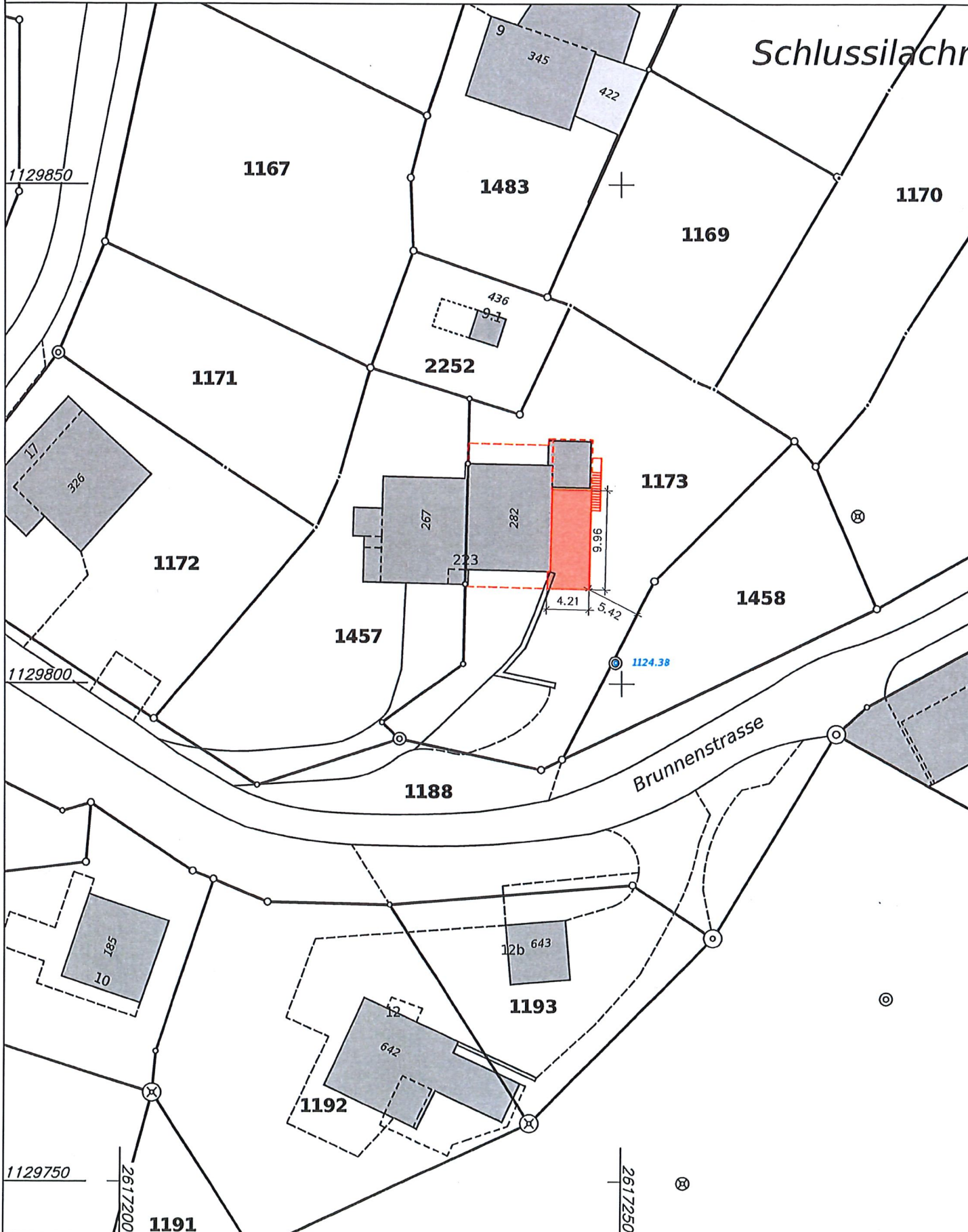

<b>Bauparzelle</b>		<b>Nachbarparzellen</b>	
Parz. Nr	Fläche	Eigentümer	
1173	875m <sup>2</sup>	Gesamteigentum: Meichtry Reto Schnyder Svenja Deobra	
			Parz. Nr
			Eigentümer
			1188
			1457
			1458
			2252
			Einwohnergemeinde Guttet - Feschel
			Meichtry Pascal
			Meichtry Reto
			Köppel Nathalie
<b>Zusätzliche Angaben zu der Parzelle</b>		<b>Ausschnitt Landeskarte 1:25'000</b>	
Zone Wohn- und Gewerbezone WG2  Koordinaten (LV 95) 2'617'245 / 1'129'815			
<b>Unterschrift Eigentümer :</b>  Unterschrift: <i>[Signature]</i> Ort und Datum: <u>Guttet-Feschel 10. FEB. 2022</u>		<b>Legende zum Auszug Plan für das Grundbuch :</b>  Bestehende Gebäude: Geplantes Projekt: Abbruch: Projektierte Gebäude:	
<b>Unterschrift Planer :</b>  GIGER ARCHITEKTUR Ort und Datum: <u>Guttet-Feschel 10. FEB. 2022</u> Giger Architekt GmbH Zur Schützenlaube 2 3953 Leuk-Stadt			
<b>Bemerkungen :</b> Der im Register eingetragene Ingenieur-Geometer bestätigt mit seiner Beglaubigung einzig die Übereinstimmung des vorliegenden Auszuges mit den massgeblichen Daten der amtlichen Vermessung. Für den Projektinhalt (Lage, Dimension, Einhaltung der gesetzlichen Vorschriften, Vollständigkeit) ist der Architekt/Bauherr verantwortlich. Die zusätzlichen Planangaben wie Leitungsverläufe, Zonenzugehörigkeit, Eigentümerangaben, usw. werden wiedergegeben auf der Basis der Informationen, die dem Ingenieur-Geometer zur Verfügung stehen. Er übernimmt keine Garantie für deren Richtigkeit und Vollständigkeit.		 PLANAX AG Ingenieure, Geometer, Raumplaner dipl. Ingenieure ETH/SIA/USIC, pat. Ing.-Geometer  Kantonsstrasse 73, 3930 Eyholz T 027 922 00 00 www.planax.ch, info@planax.ch	