

Gemeinde: Guttet-Feschel		N	Erstellt: 23.09.2015	Ing. Geometer: Jean-Marcel Widmer 3960 Siders <i>Jean-Marcel Widmer</i> RUDAZ + PARTNER
Plan: 2			Nachgeführt: 05.06.2015	
Parcelle: 542	1:500		Auszug gemäss Art. 7, VAV Qualitätsstandard: AV93/DM01	

Auszug Plan für das Grundbuch

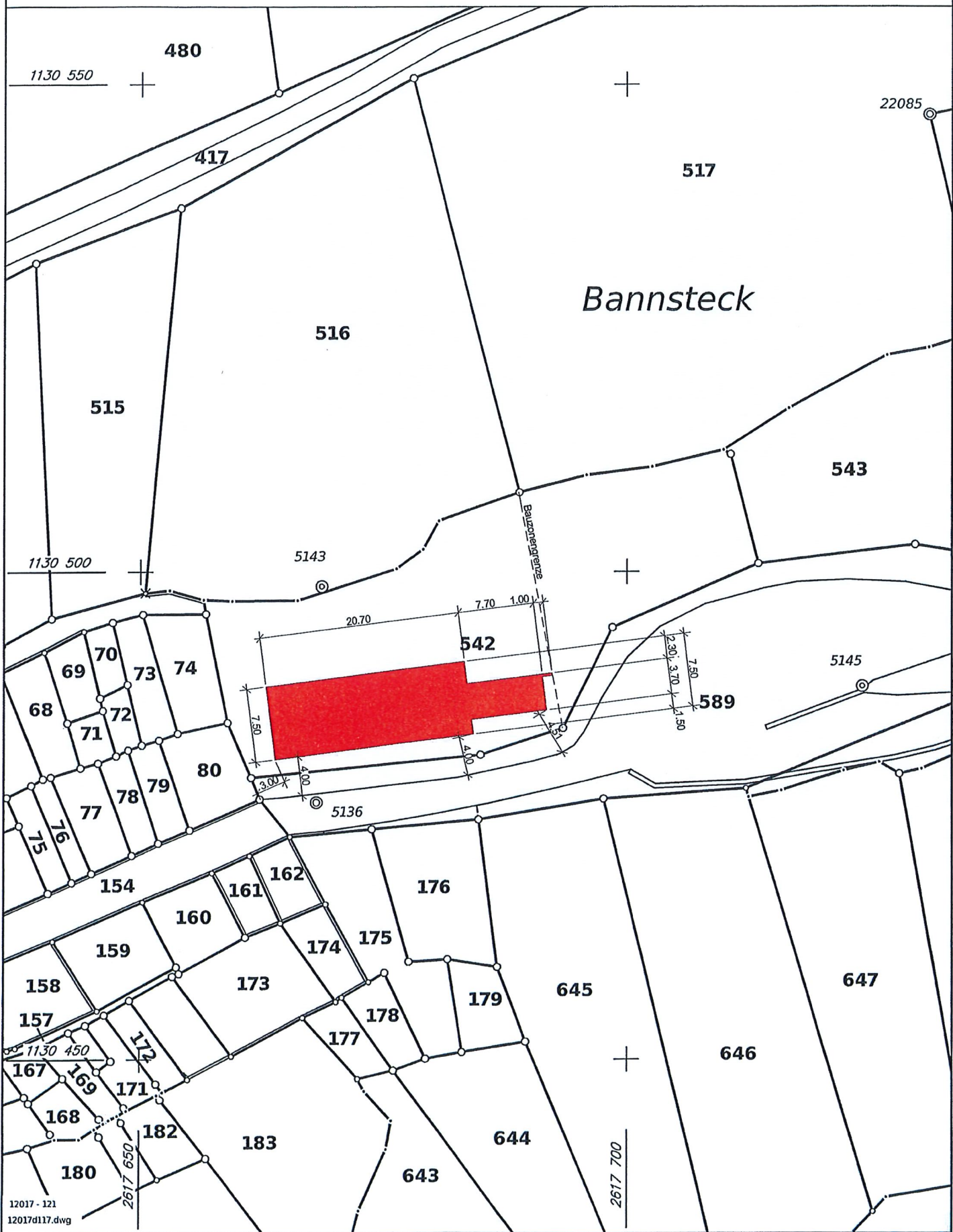

Ansicht West 1 : 100

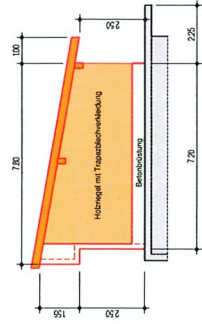

Ansicht Ost 1 : 100

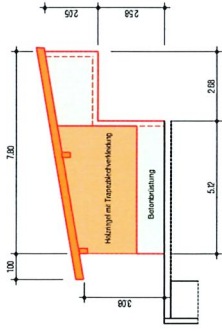

Ansicht Süd 1 : 100

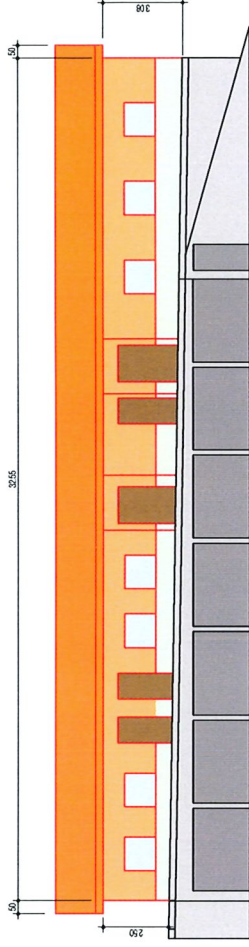

Grundriss OG neu 1 : 100

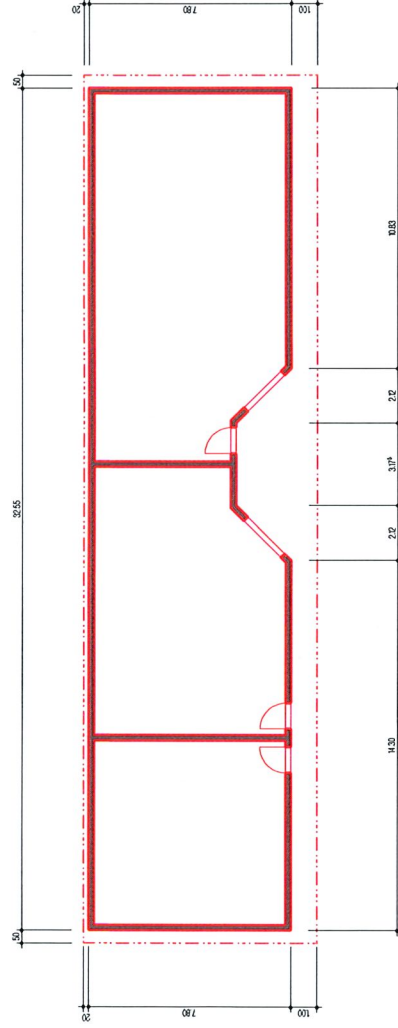

Grundriss EG bestehend 1 : 100

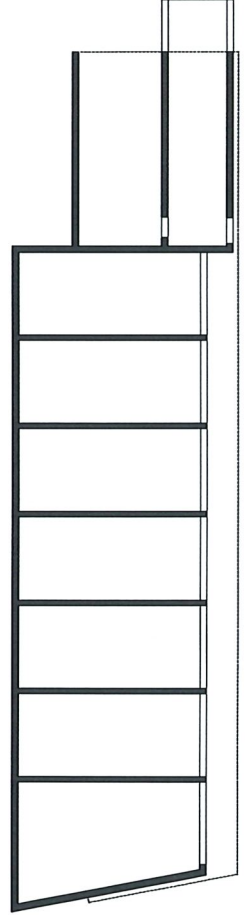

Der Architekt : *i.w. AG Naters*
 Der Bauherr : *Marty Harco*

Aufbau werkhalle auf bestehende Garagen , Guttet - Feschel

Maßstab	1:100	Blz.	01	Proj.	
Projekt-Nr.	1703-1	Datum	10.05.2022	Blatt-Nr.	WS
Client	770 X 660				

i.w.
 INGENIEURBÜRO WIEDER AG
 Hauptstrasse 14, 39100 Naters, Valais, Switzerland
 Tel. +41 78 832 21 41
 Fax +41 78 832 21 42

Baueingabe

Grundriss & Ansichten