

Gemeinde : Guttet-Feschel

Plan: 4
Parzelle: 3284

1:500



Erstellt: 12.05.2022

Nachgeführt: 06.05.2022

Auszug gemäss Art. 7, VAV

Qualitätsstandard: AV93/DM01

Ing. Geometer: Jean-Marcel Widmer

Jean-Marcel Widmer
RUDAZ + PARTNER AG

Auszug Plan für das Grundbuch

Der unterzeichnete pat. Ingenieur-Geometer bestätigt einzig die Übereinstimmung des vorliegenden Auszuges mit den Daten der amtlichen Vermessung.
Für Projektinhalte und alle weiteren Planangaben übernimmt er keine Garantie für die Richtigkeit und Vollständigkeit.

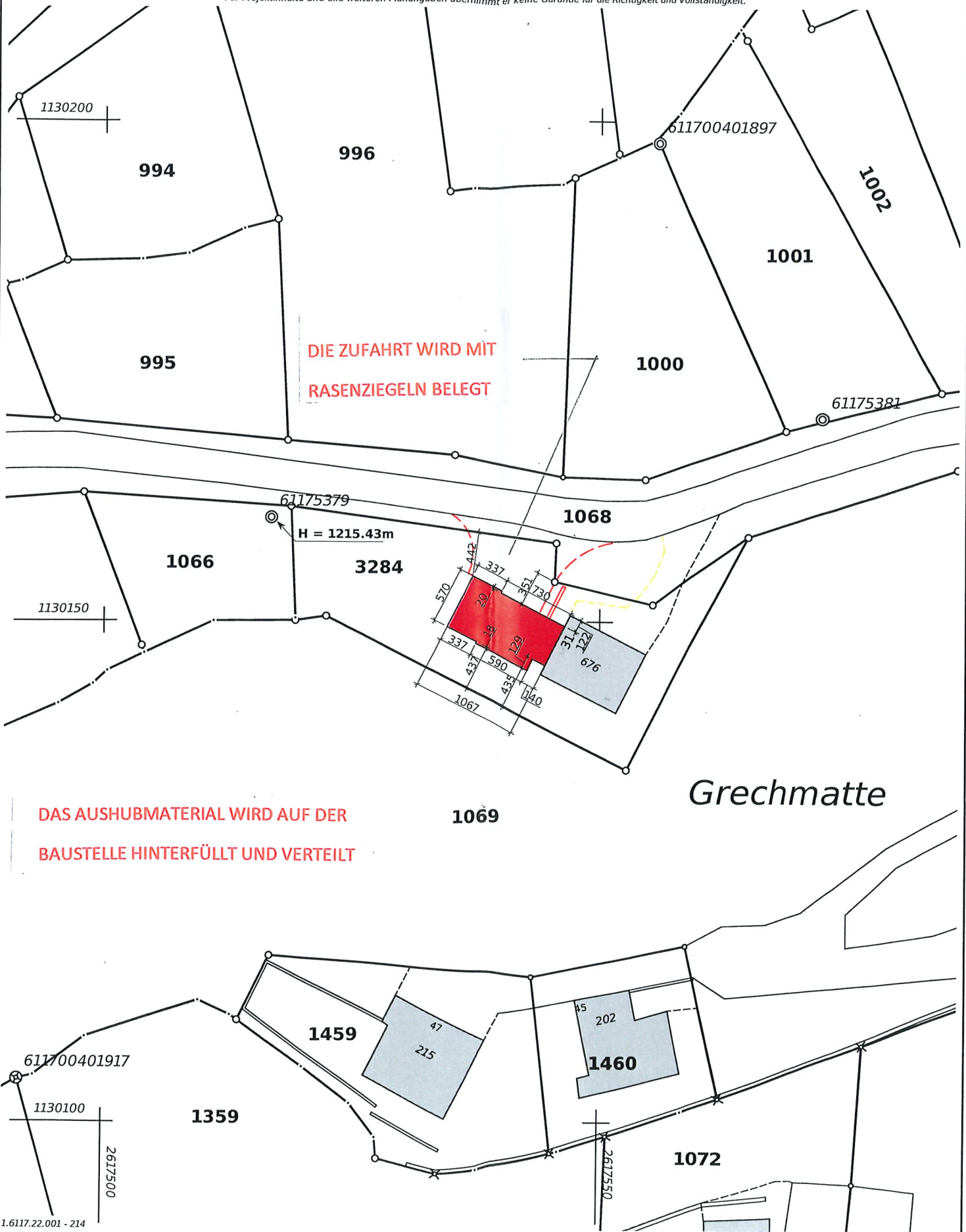

Anbau Keller, Wintergarten, Atelier u. Garage
Auf Parzelle Nr. 3284 Plan 4 Grechmatte
3956 Guttet-Feschel

Bauherr:
Heerweg Sander
Reschbiel 31
3956 Guttet-Feschel

GEMEINDE GUTTET-FESCHEL		
KONTO:		
IKS	Datum:	Visum:
30. Mai 2022		
GR Ressort		
Kassier:		
Präsident:		

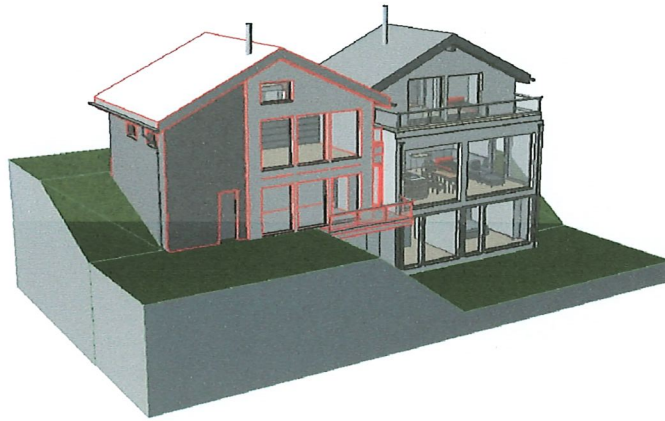

PROJEKT BAUEINGABE 1:100

Plan Nr. 1028-1

$\pm 0.00 = 1211.75 \text{ m.ü.M}$

Guttet-Feschel 1. Mai 2022

Der Bauherr:

Der Architekt:

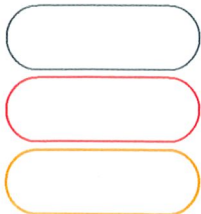

BESTEHEND

NEU

ABBRUCH

Architekturbüro Steiner Erwin Wiler 49 3956 Guttet-Feschel

steiner-architektur@bluewin.ch 079 447 3161

ERDGESCHOSS

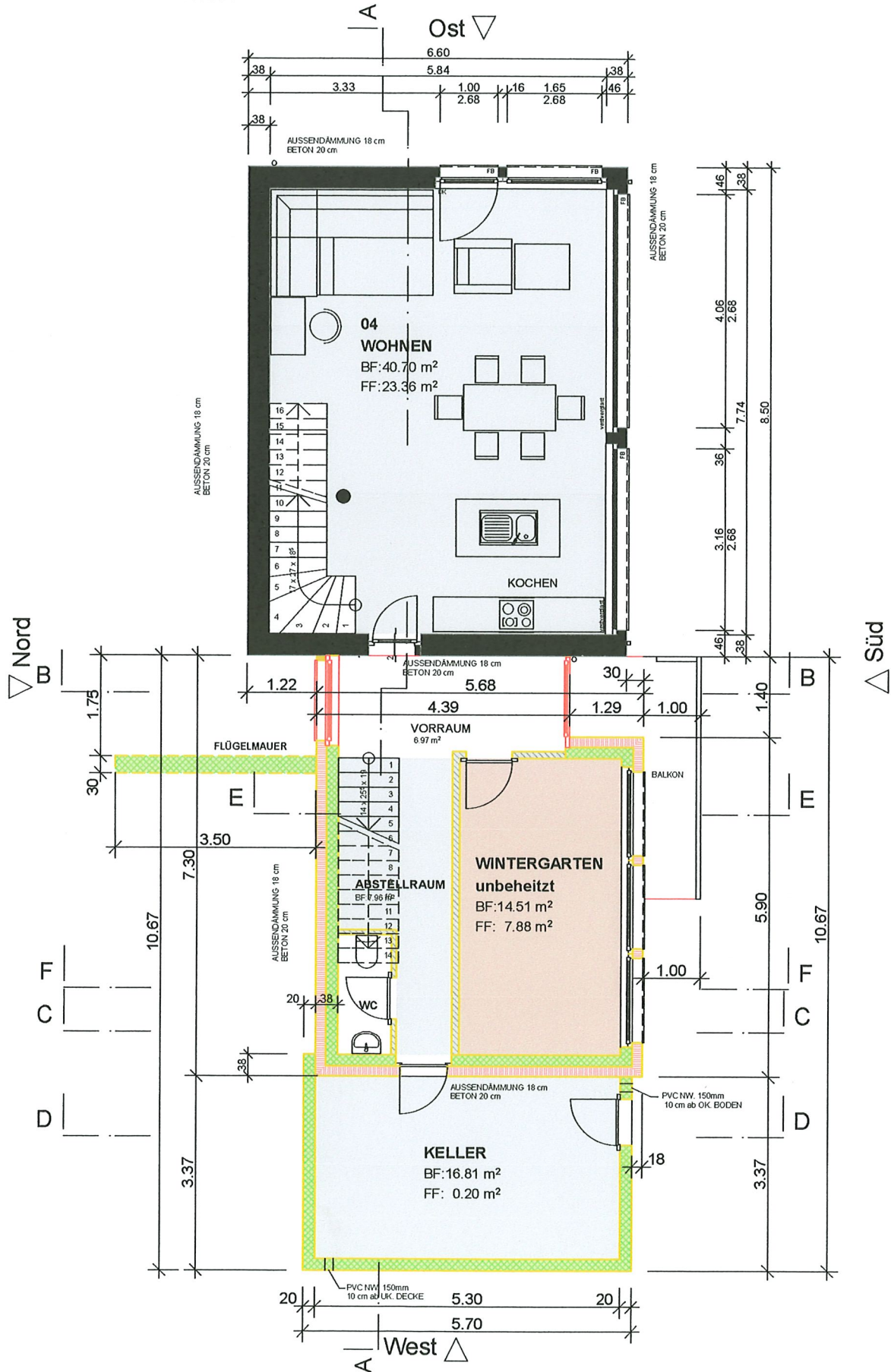

SCHNITT A-A

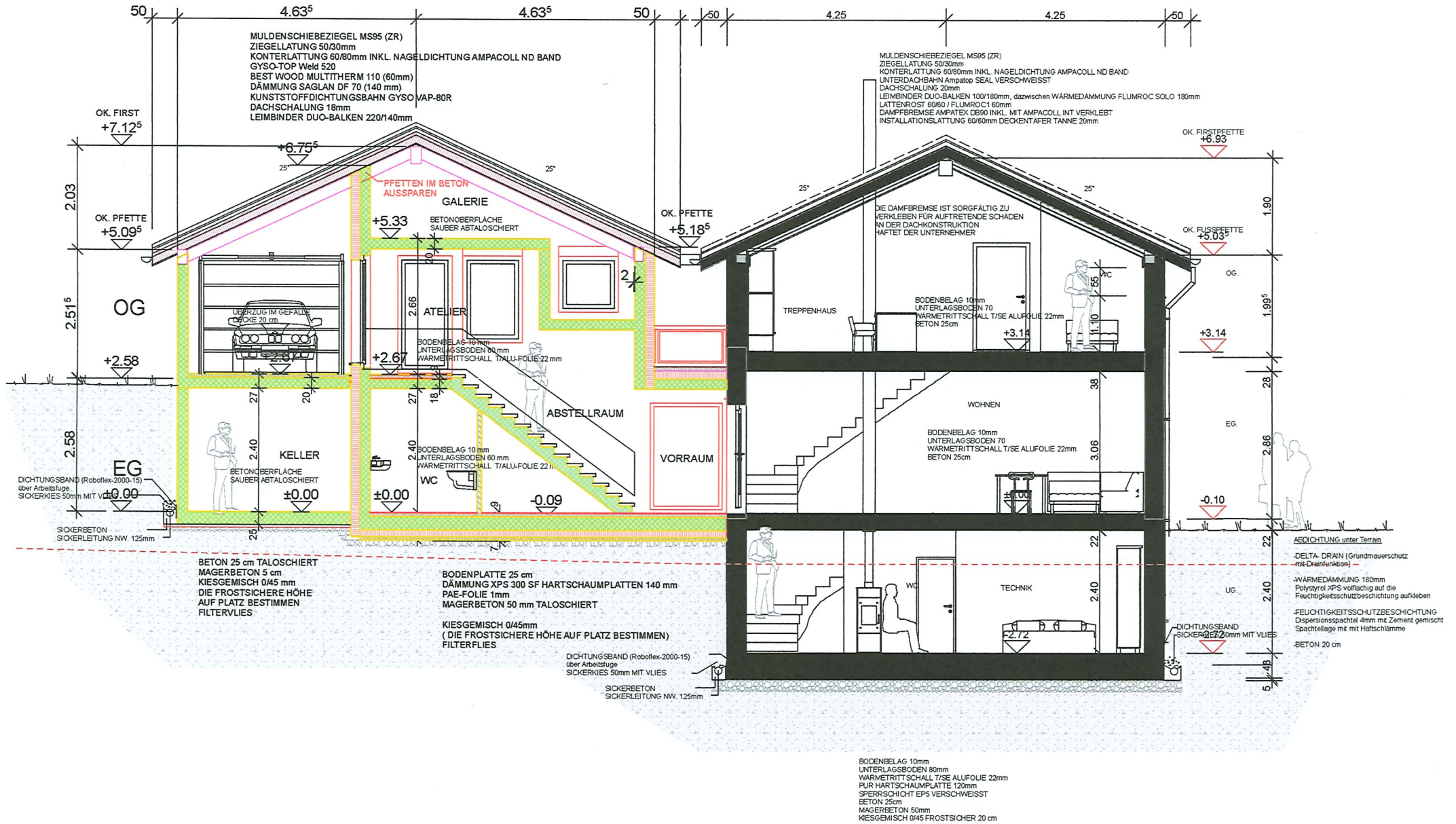

SCHNITT B-B

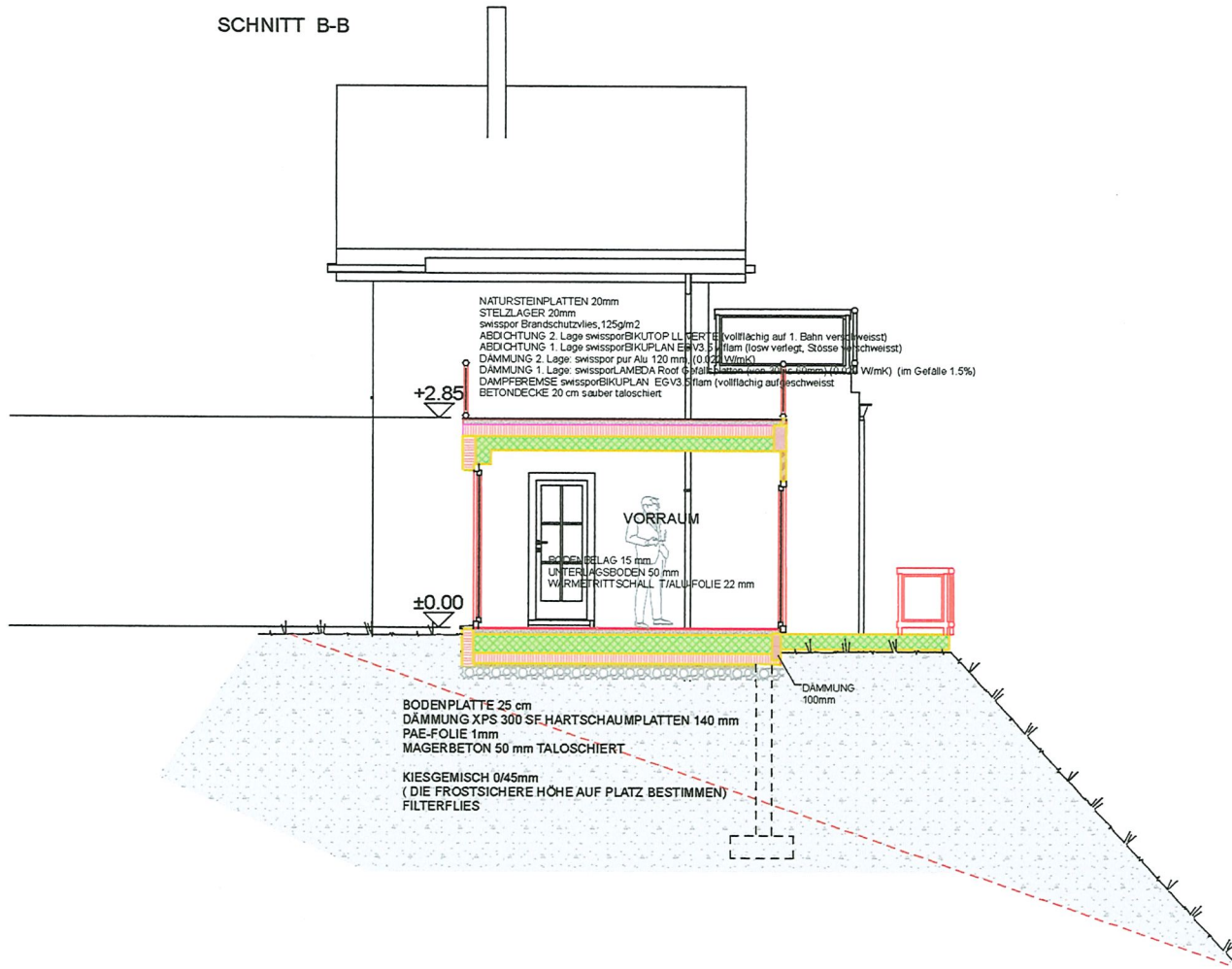

SCHNITT C-C

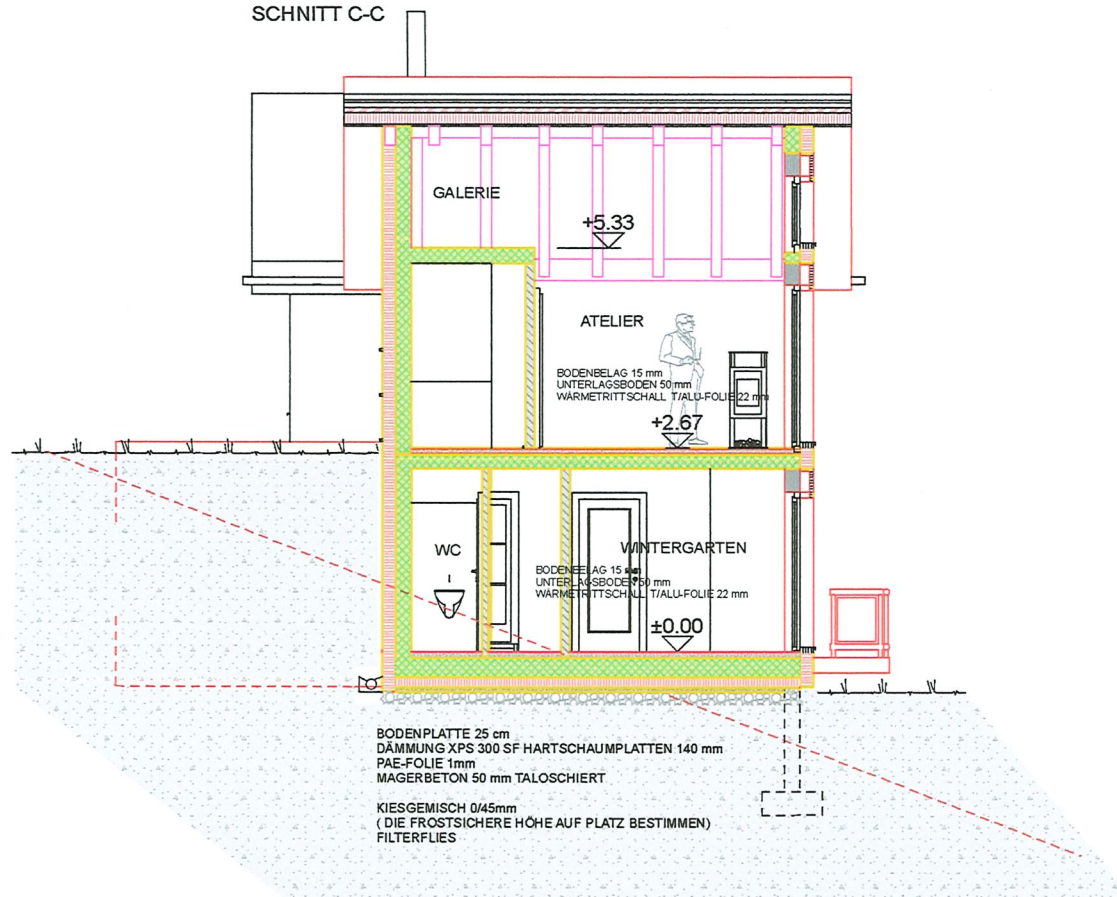

SCHNITT D-D

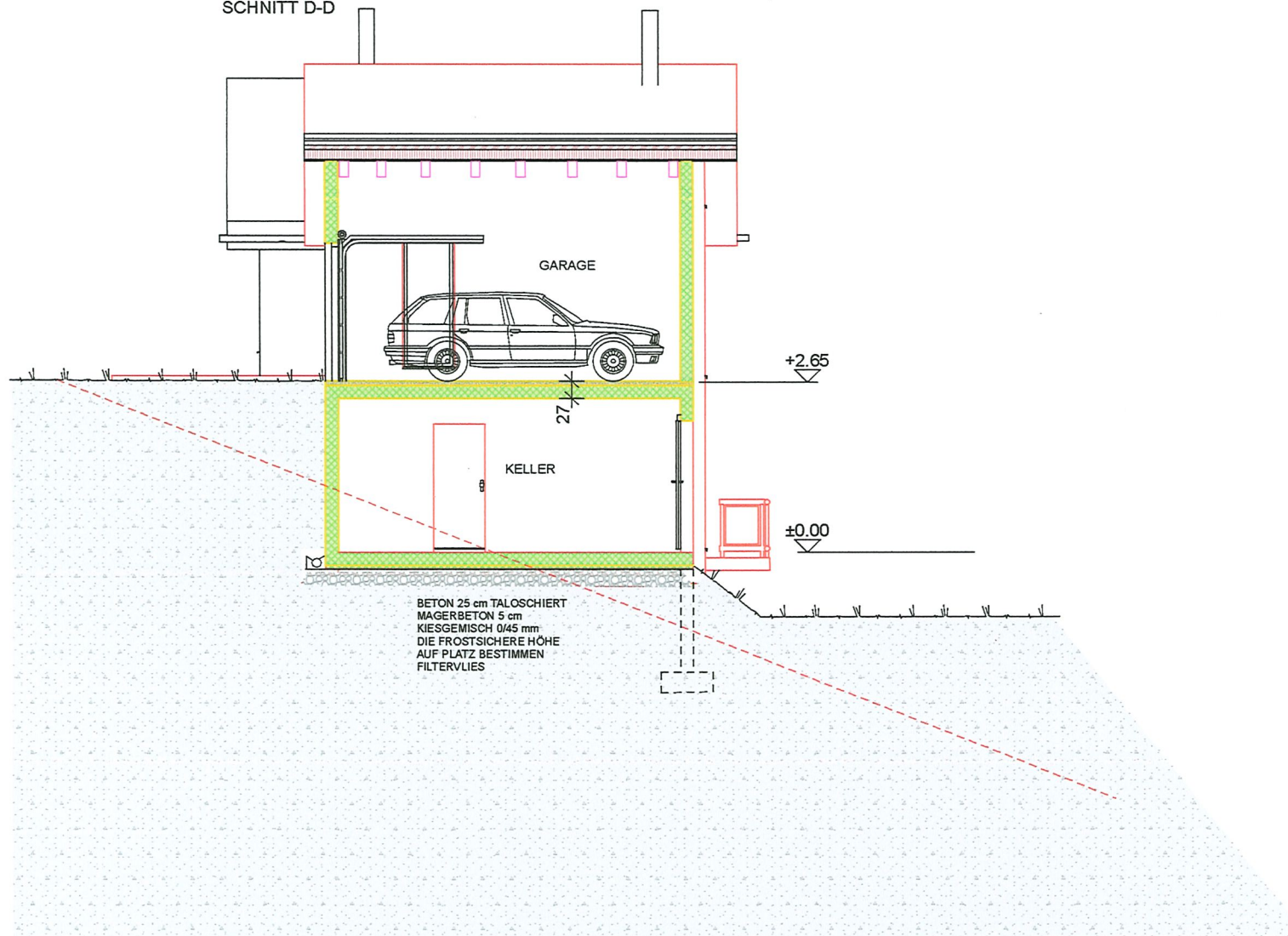

GARAGE

+2.65

27

KELLER

± 0.00

BETON 25 cm TALOSCHIERT
MAGERBETON 5 cm
KIESGEMISCH 0/45 mm
DIE FROSTSICHERE HÖHE
AUF PLATZ BESTIMMEN
FILTERVLIES

SNITT E-E

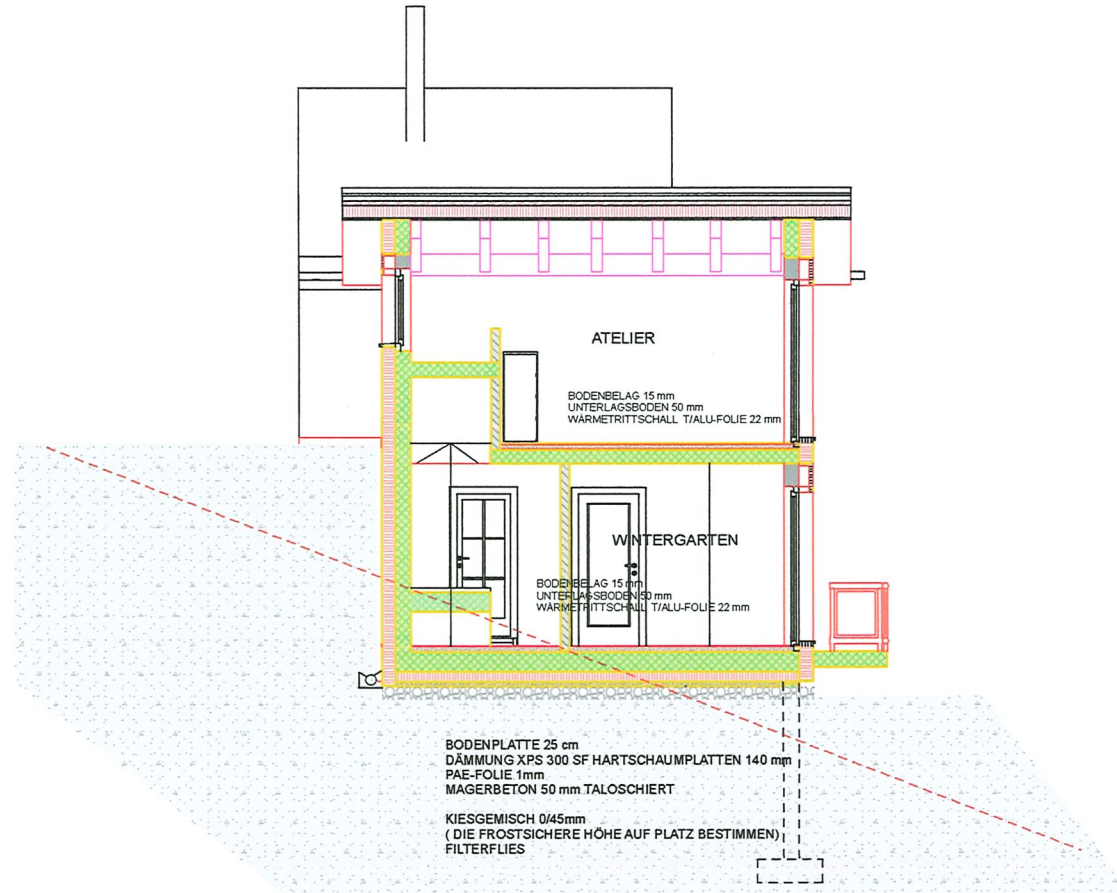

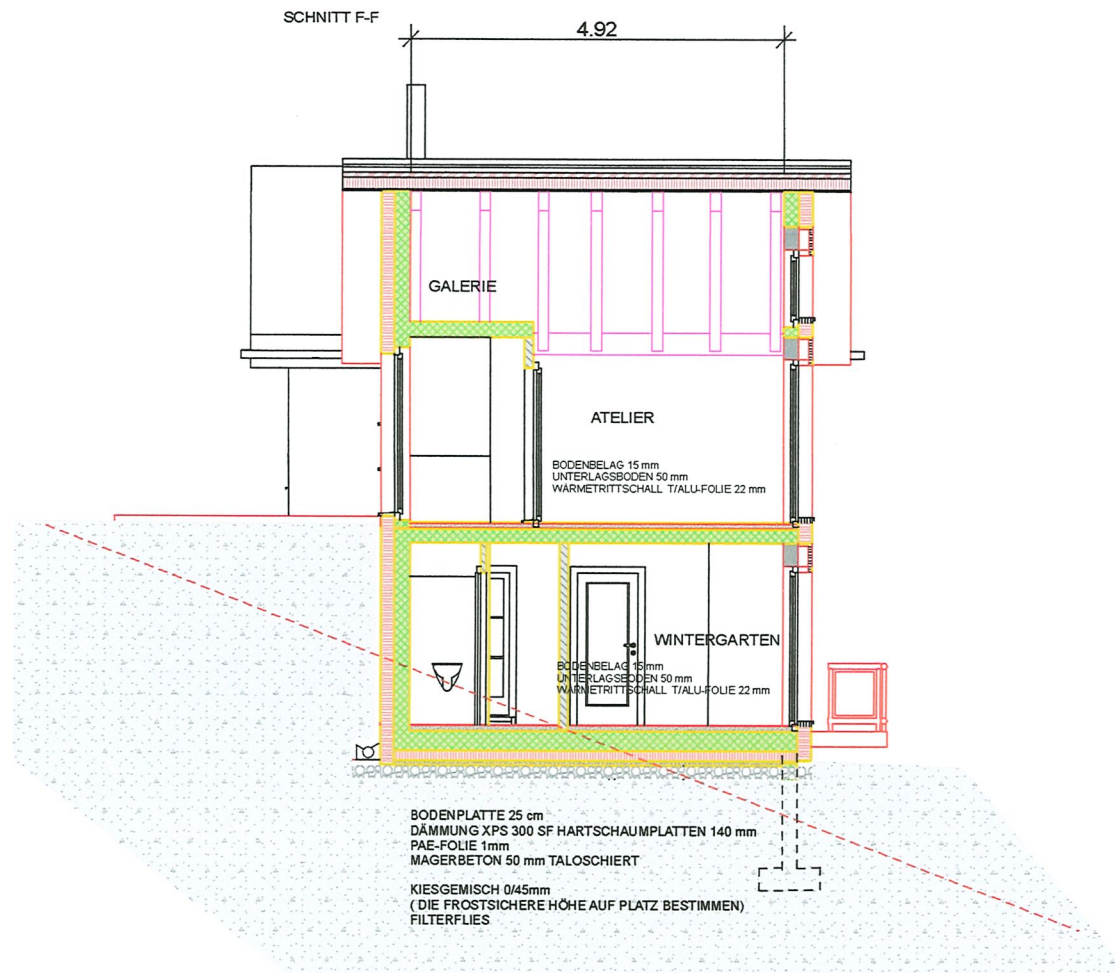

SÜD-FASSADE

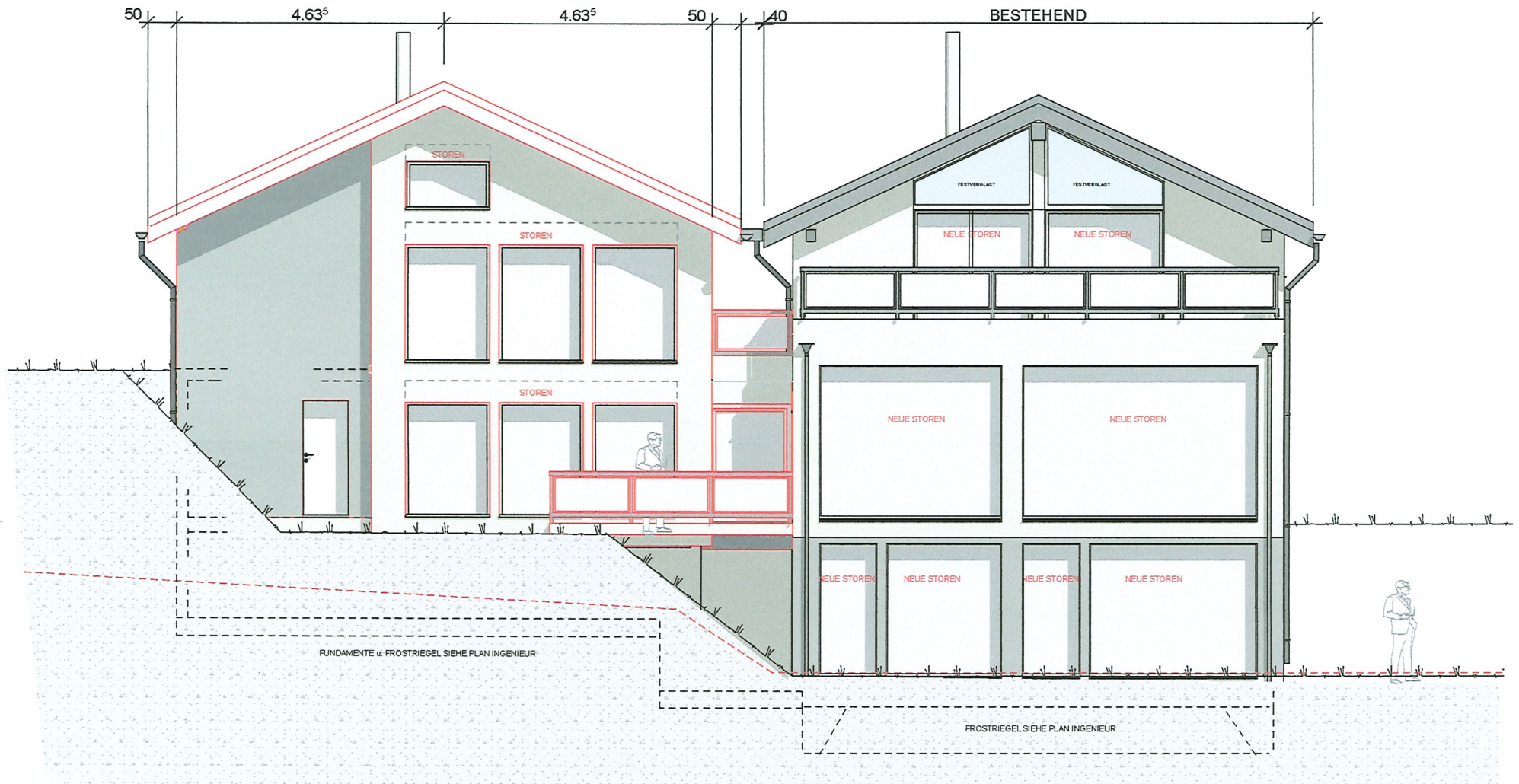

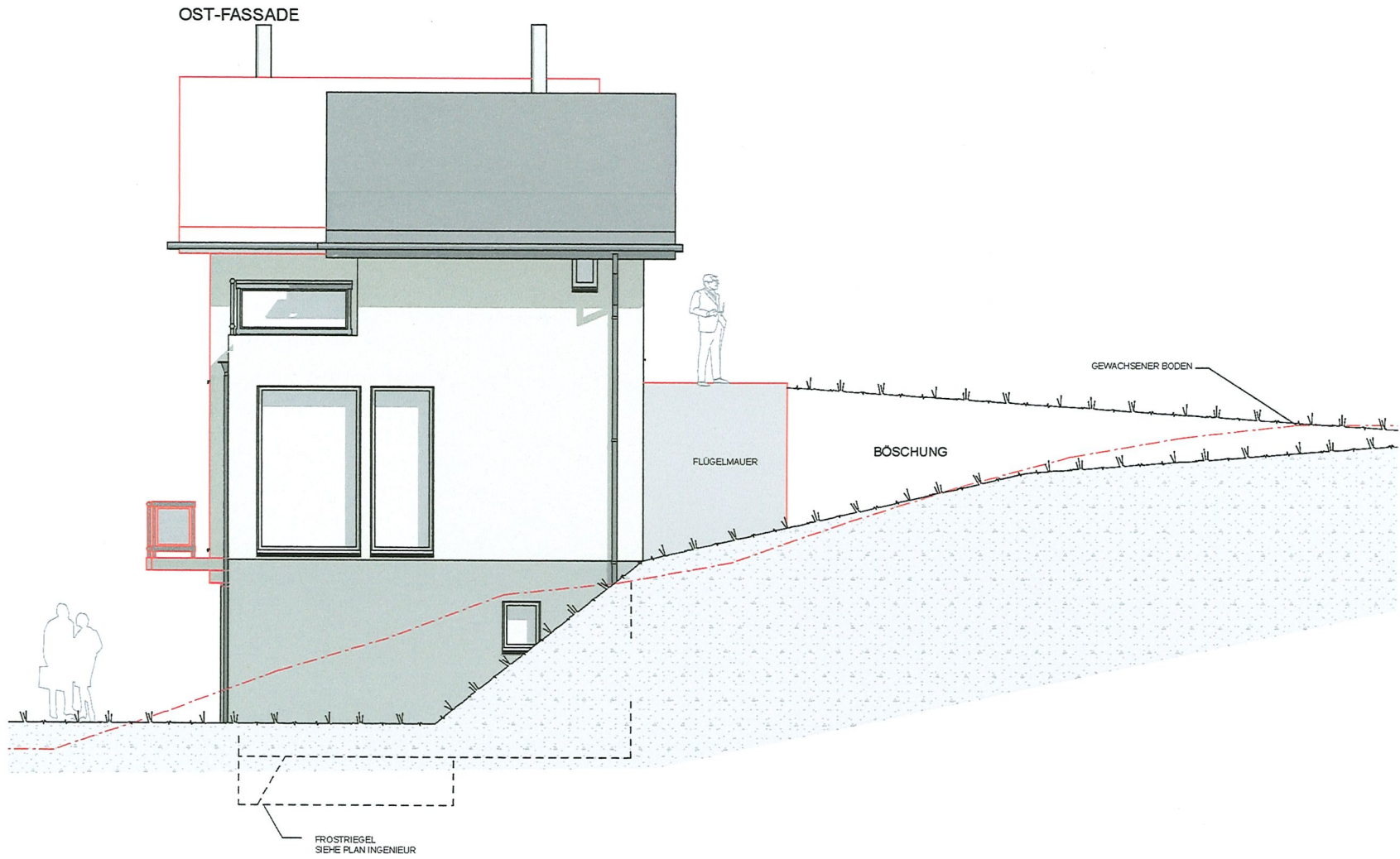

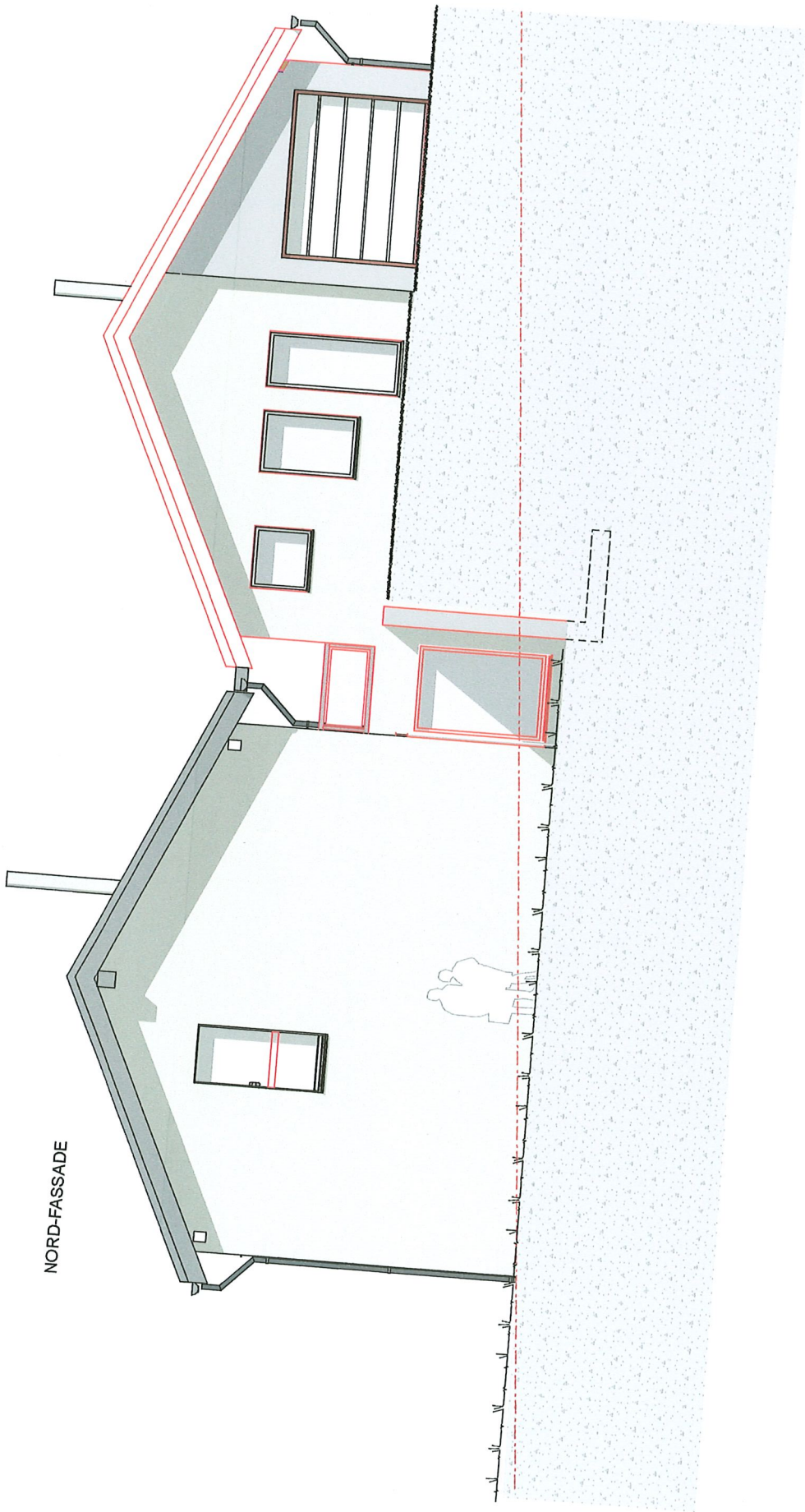

WEST-FASSADE

OK. STRASSE

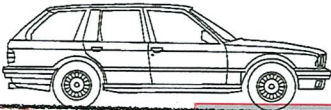

GEWACHSENER BODEN



FROSTRIEGEL U. FUNDAMENT
SIEHE PLAN INGENIEUR

