

Gemeinde : Guttet-Feschel

Plan: 5  
Parzelle: 2233

1:250



Erstellt: 22.08.2022

Nachgeführt: 12.08.2022

Auszug gemäss Art. 7, VAV

Qualitätsstandard: AV93/DM01

Ing. Geometer Stéphane Clavier

RUDAZ + PARTNER SA

## Auszug Plan für das Grundbuch

Der unterzeichnete pat. Ingenieur-Geometer bestätigt einzig die Übereinstimmung des vorliegenden Auszuges mit den Daten der amtlichen Vermessung.  
Für Projektinhalte und alle weiteren Planangaben übernimmt er keine Garantie für die Richtigkeit und Vollständigkeit.

**Mutation Nr. 202202809 in Bearbeitung, noch nicht im Grundbuch eingetragen**



# Situation 1:50

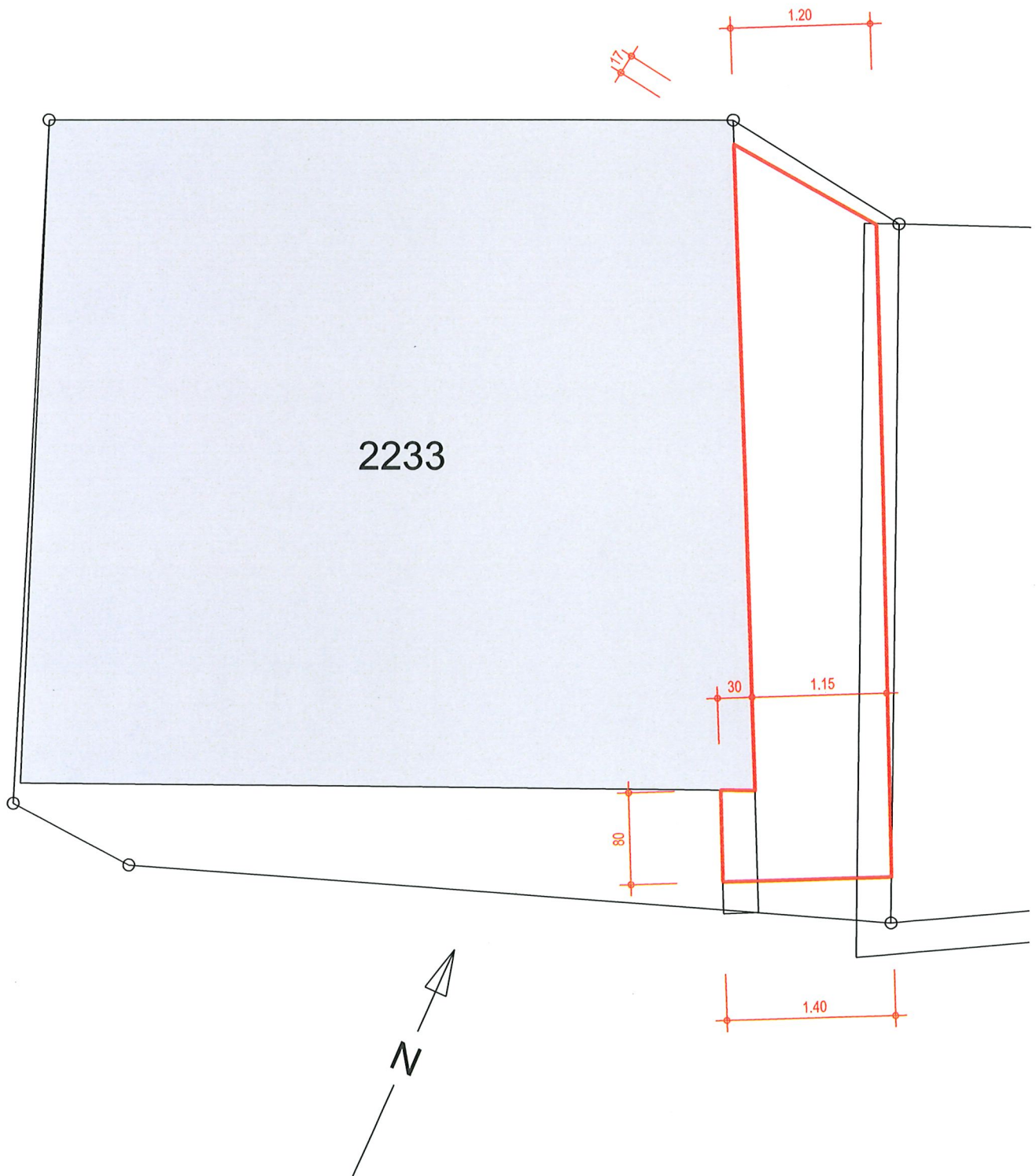



# Ansicht Süd 1:50

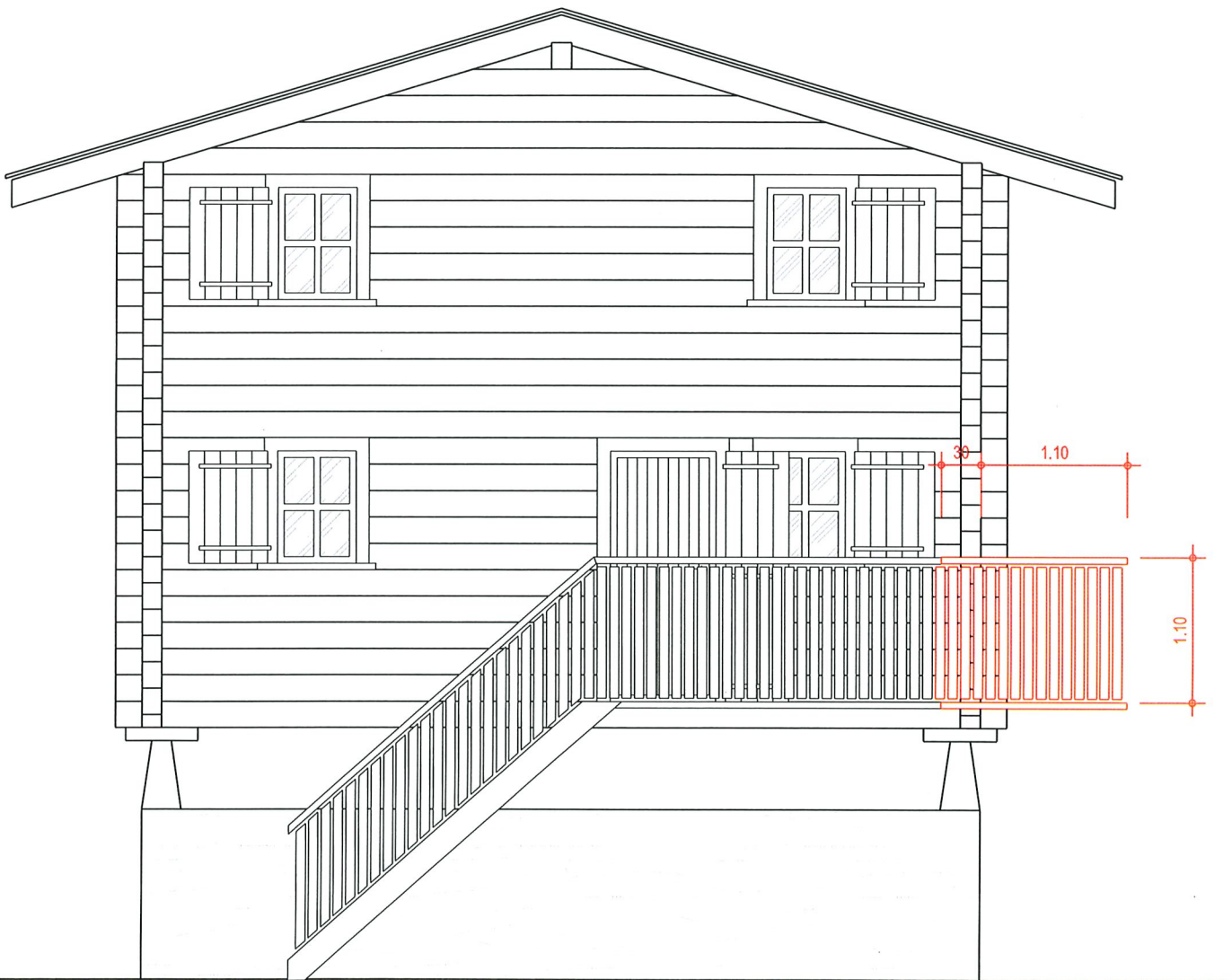

# Ansicht Ost 1:50

